Database topografico — Confine comunale

Territorio urbanizzato

- Perimetro centro storico e nuclei di antica formazione
- Centro storico e nuclei di antica formazione
- Perimetro centro abitato assunto con D.G.C. n.206 del 16/11/2017 e validato con D.G.C. n.47 del 15/03/2018
- Tessuto urbano consolidato
- Aree per servizi esistenti
- Aree per servizi in previsione

Ambiti soggetti alla disciplina del Documento di Piano

- AT - Ambiti di trasformazione
- ARU - Ambiti di rigenerazione urbana

Territorio del sistema rurale paesistico ambientale

- AS - Ambiti destinati all'attività agricola di interesse strategico
- AG - Aree destinate all'attività agricola di interesse generico
- Ve1 - Aree verdi di rilevanza paesaggistico-ambientale di primo livello
- Ve2 - Aree verdi di rilevanza paesaggistico-ambientale di secondo livello
- Reticolo idrico

Sistema della viabilità carrabile

- Viabilità di previsione

Sistema della mobilità debole

- Percorso ciclo-pedonale esistente (tracciato indicativo)
- Percorso ciclo-pedonale in previsione (tracciato indicativo)

Obiettivi di Piano

- Connessioni ambientali da salvaguardare
- Varchi non occlusi
- Ambiti fronte lago da riqualificare
- Nuova centralità del sistema dei servizi
- Concentrazione servizi istituzionali nella "Cittadella dei Servizi"
- Delocalizzazione attività produttive
- Connessioni ambientali da ricostruire e salvaguardare
- Nuove centralità del sistema dei parchi urbani attrezzati
- Superamento barriera infrastrutturale

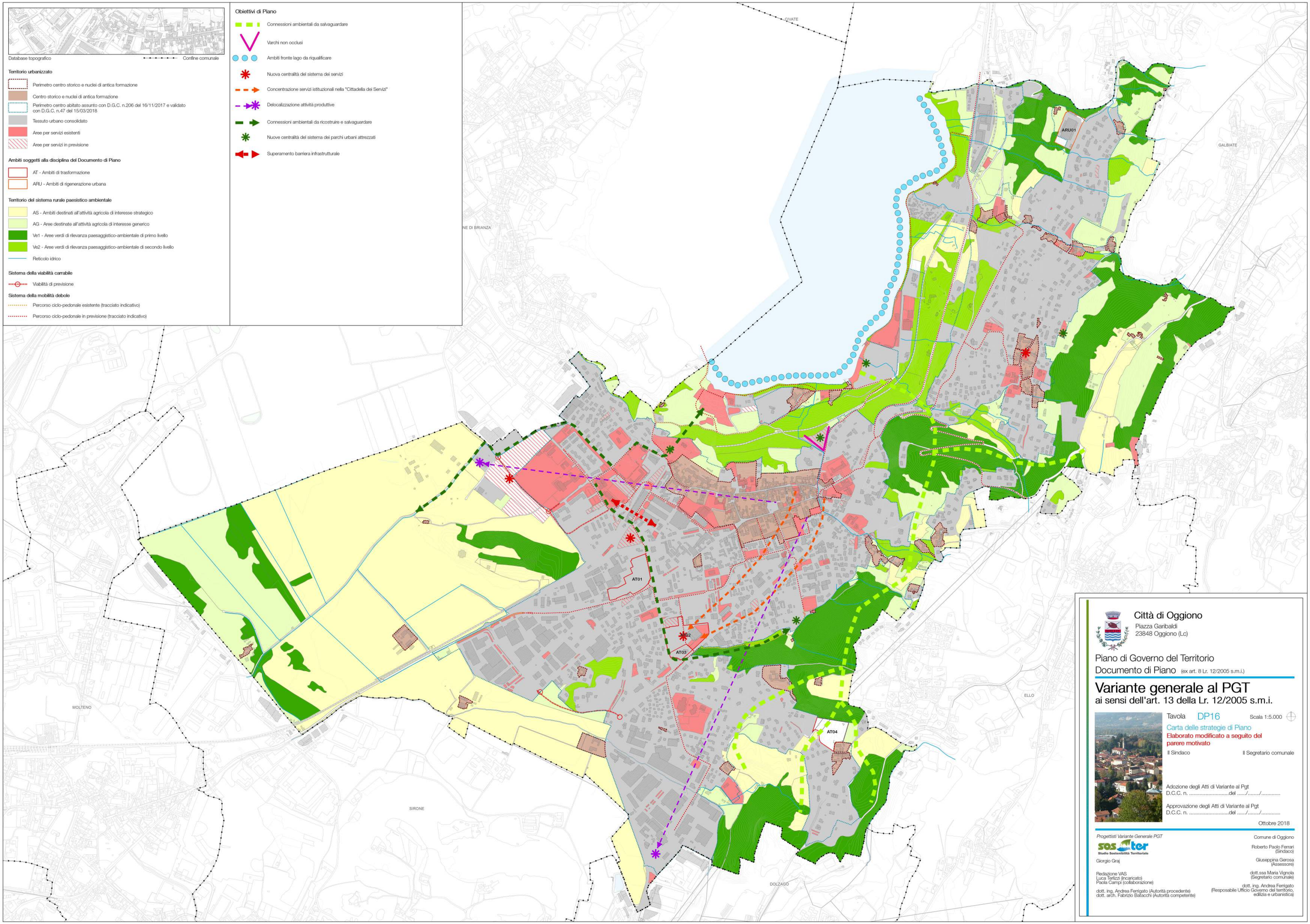

Città di Oggiono
Piazza Garibaldi
23848 Oggiono (Lc)

Piano di Governo del Territorio
Documento di Piano (ex art. 8 Lr. 12/2005 s.m.i.)

Variante generale al PGT
ai sensi dell'art. 13 della Lr. 12/2005 s.m.i.

Tavola DP16 — Scala 1:5.000

Carta delle strategie di Piano

Elaborato modificato a seguito del parere motivato

Il Sindaco — Il Segretario comunale

Adozione degli Atti di Variante al Pgt
D.C.C. n. .....del ...../...../.....

Approvazione degli Atti di Variante al Pgt
D.C.C. n. .....del ...../...../.....

Ottobre 2018

Progettisti Variante Generale PGT

sos ter Studio Sostenibilità Territoriale

Giorgio Graj

Redazione VAS
Luca Terlizzi (incaricato)
Paola Campi (collaborazione)

dott. ing. Andrea Ferrigato (Autorità procedente)
dott. arch. Fabrizio Balacchi (Autorità competente)

Comune di Oggiono

Roberto Paolo Ferrari (Sindaco)

Giuseppina Gerosa (Assessore)

dott.ssa Maria Vignola (Segretario comunale)

dott. ing. Andrea Ferrigato (Resposabile Ufficio Governo del territorio, edilizia e urbanistica)